

LOCATION MAP
SCALE 1" = 800'

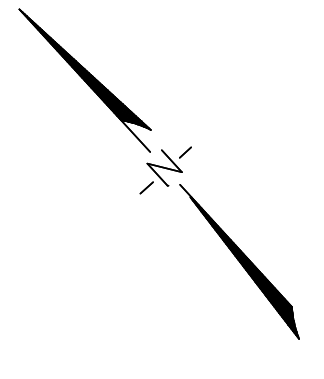

OVERALL SITE PLAN

DEER VALLEY

DEVELOPER:
S. PAONE, INC.
1120 NORTH EPHRAIM PIKE
PHILADELPHIA, PA 19106
SPRING HOUSE, PA 19477

WARRINGTON TOWNSHIP
BUCKS COUNTY, PENNSYLVANIA

DATE: _____

REVISION: _____

SCALE 1" = 60'

JOB No. 24963
DATE: MARCH 17, 2008

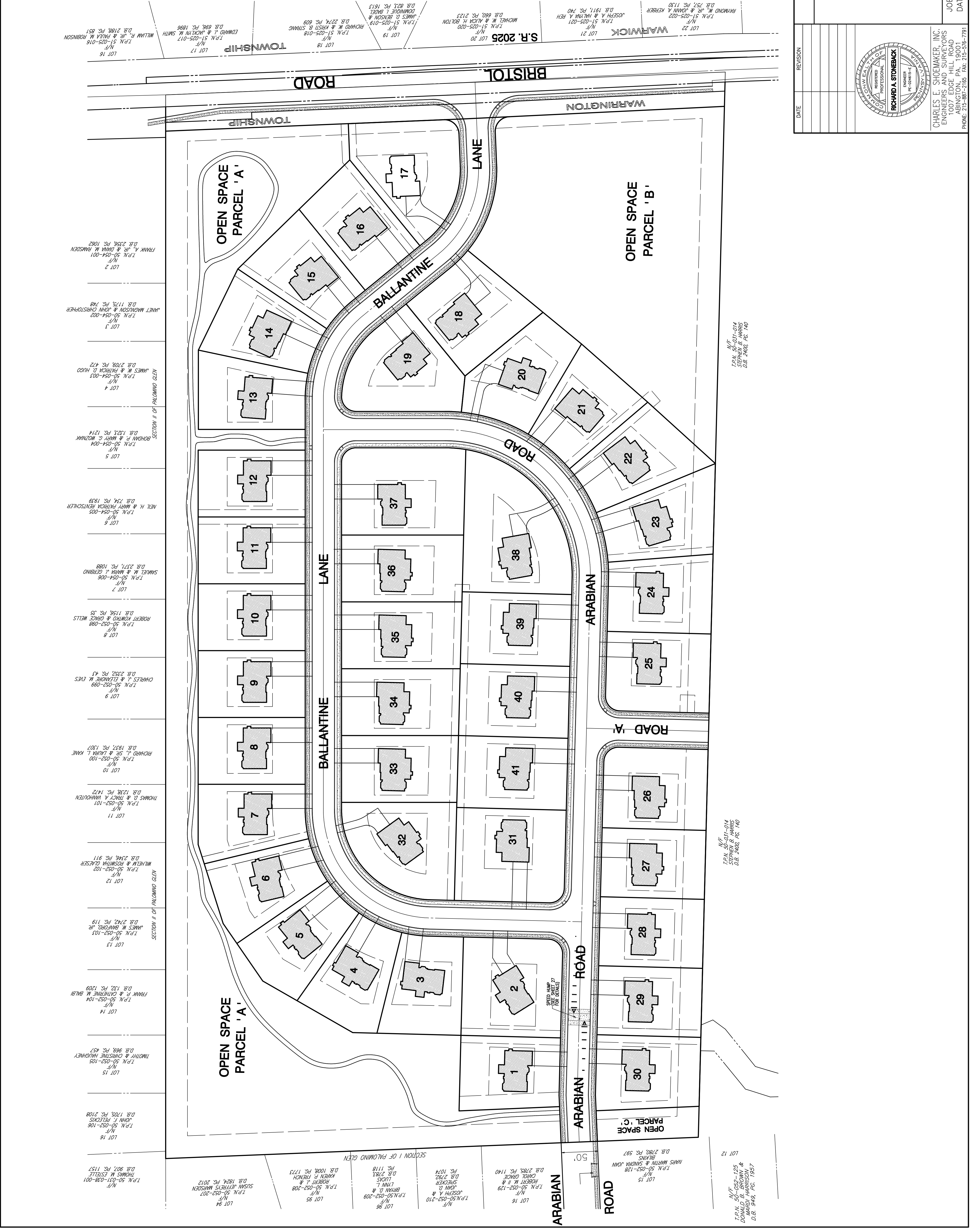

SECTION I OF PALMADO GLEN

LOT 94 T.P.N. 50-023-207 SUSAN WATERS WARDEN D.B. 1024, P.C. 2012

LOT 95 T.P.N. 50-023-208 ROBERT L. & WENDY P. FRENCH D.B. 1008, P.C. 1773

LOT 96 T.P.N. 50-023-209 BROWN D. & JOSEPH A. & LYNNE D. LINDS D.B. 2782, P.C. 1074

LOT 16 T.P.N. 50-023-129 ROBERT M. II & CAROL GRACE D.B. 2783, P.C. 1140

LOT 15 T.P.N. 50-023-128 MARY MARTIN & SANDRA JOY D.B. 2780, P.C. 597

LOT 12 T.P.N. 50-023-125 D. PAUL D. GROOM & MARI HARRISON D.B. 949, P.C. 1907

SECTION II OF PALMADO GLEN

LOT 1 T.P.N. 50-023-100 RICHARD L. SE & LILIA L. KANE D.B. 1937, P.C. 1307

LOT 2 T.P.N. 50-023-099 CHARLES L. & ELEANOR M. EVES D.B. 2352, P.C. 43

LOT 3 T.P.N. 50-023-098 ROBERT KIMMO & GRACE WELLS D.B. 1156, P.C. 35

LOT 4 T.P.N. 50-023-096 SAMUEL M. & MARA L. GERBANO D.B. 2371, P.C. 1088

LOT 5 T.P.N. 50-023-095 NER H. & MARY PATRICK REITSCHLER D.B. 734, P.C. 1939

LOT 6 T.P.N. 50-023-094 JAMES W. & PATRICK D. HUDO D.B. 2709, P.C. 472

LOT 7 T.P.N. 50-023-093 JAMET MONTGOMERY & JOHN CHRISTOPHER D.B. 1175, P.C. 748

LOT 8 T.P.N. 50-023-091 FRANK A. JR. & DANA M. RAMOEN D.B. 2356, P.C. 1082

LOT 9 T.P.N. 50-023-016 WILLIAM R. JR. & PAULA M. ROBINSON D.B. 2188, P.C. 851

LOT 10 T.P.N. 50-023-017 EDWARD L. & JACQUELINE M. SMITH D.B. 696, P.C. 1986

LOT 11 T.P.N. 50-023-018 RICHARD W. & KRISTY B. STRANG D.B. 2274, P.C. 609

LOT 12 T.P.N. 50-023-019 JAMES D. BENSON & DOMINIQUE I. BADEL D.B. 823, P.C. 1613

LOT 13 T.P.N. 50-023-020 MICHAEL W. & ALYCE H. BOLTON D.B. 680, P.C. 2123

LOT 14 T.P.N. 50-023-021 JOSEPH L. & HELEN A. REH D.B. 1911, P.C. 740

LOT 15 T.P.N. 50-023-022 RAYMOND W. JR. & JOANN A. KREBER D.B. 797, P.C. 1130

LOT 16 T.P.N. 50-023-023 S.R. 2025

LOT 17 T.P.N. 50-023-024

LOT 18 T.P.N. 50-023-025

LOT 19 T.P.N. 50-023-026

LOT 20 T.P.N. 50-023-027

LOT 21 T.P.N. 50-023-028

LOT 22 T.P.N. 50-023-029

LOT 23 T.P.N. 50-023-030

LOT 24 T.P.N. 50-023-031

LOT 25 T.P.N. 50-023-032

LOT 26 T.P.N. 50-023-033

LOT 27 T.P.N. 50-023-034

LOT 28 T.P.N. 50-023-035

LOT 29 T.P.N. 50-023-036

LOT 30 T.P.N. 50-023-037

LOT 31 T.P.N. 50-023-038

LOT 32 T.P.N. 50-023-039

LOT 33 T.P.N. 50-023-040

LOT 34 T.P.N. 50-023-041

LOT 35 T.P.N. 50-023-042

LOT 36 T.P.N. 50-023-043

LOT 37 T.P.N. 50-023-044

LOT 38 T.P.N. 50-023-045

LOT 39 T.P.N. 50-023-046

LOT 40 T.P.N. 50-023-047

LOT 41 T.P.N. 50-023-048

LOT 17 T.P.N. 50-023-016

LOT 18 T.P.N. 50-023-017

LOT 19 T.P.N. 50-023-018

LOT 20 T.P.N. 50-023-019

LOT 21 T.P.N. 50-023-020

LOT 22 T.P.N. 50-023-021

LOT 23 T.P.N. 50-023-022

LOT 24 T.P.N. 50-023-023

LOT 25 T.P.N. 50-023-024

LOT 26 T.P.N. 50-023-025

LOT 27 T.P.N. 50-023-026

LOT 28 T.P.N. 50-023-027

LOT 29 T.P.N. 50-023-028

LOT 30 T.P.N. 50-023-029

LOT 31 T.P.N. 50-023-030

LOT 32 T.P.N. 50-023-031

LOT 33 T.P.N. 50-023-032

LOT 34 T.P.N. 50-023-033

LOT 35 T.P.N. 50-023-034

LOT 36 T.P.N. 50-023-035

LOT 37 T.P.N. 50-023-036

LOT 38 T.P.N. 50-023-037

LOT 39 T.P.N. 50-023-038

LOT 40 T.P.N. 50-023-039

LOT 41 T.P.N. 50-023-040

REGISTERED PROFESSIONAL ENGINEER
RICHARD A. STONEBACK
PA. REG. NO. 004815-E

CHARLES E. SHOEMAKER, INC.
ENGINEERS AND SURVEYORS
1007 EDGE HILL ROAD
ABINGTON, PA. 19001
PHONE: 215-887-2185 FAX: 215-896-7791